Contando lo leído

CARITAS FELICES
DE MARÍA



CARITAS FELICES
DE MARÍA

"La lectura es el resultado de la evolución humana, pero también es el agente de desarrollo cultural".
(Stanislas Dehaene)

Cuando iniciamos el Proyecto de las bibliotecas en cada una de las sedes, lo hicimos pensando en abrir una puerta de entrada al mundo del conocimiento, la comunicación, la emoción y la imaginación.

La elaboración de los resúmenes, de las lecturas elegidas por los niños, para contar lo leído, les ha permitido comprender el lenguaje escrito y la interpretación, ampliar el vocabulario, experimentar nuevas sensaciones desarrollando la memoria de trabajo, aumentando la confianza y la curiosidad promoviendo ser autores con su propio entendimiento.

Esperamos continuar promoviendo y desarrollando, en los niños, una comprensión más profunda y significativa de la lectura, descubriendo respuestas a sus preguntas, necesidades y curiosidades.

"Contando lo leído", es una producción de los niños de Caritas Felices de María, que tienen entre 7 y 11 años, cursando en sus colegios entre segundo y sexto grado de primaria.

Noviembre 2024

CUANDO TENGO MIEDO

Autor: María Mañeru



El pequeño mapache vio un fantasma. Su mamá al darse cuenta de lo sucedido, agarró al fantasma y lo lavó con agua y jabón; luego lo secó al sol y el mapache estaba feliz.

Alondra Isabel Carrión Baca (9 años)



Osito tiene mucho miedo a la oscuridad, pero ha encontrado la solución perfecta. Se queda despierto, con un ojo cerrado y otro abierto. La solución de papá oso es más sencilla: dejar encendida una lámpara. Buenas noches osito.

Alexandra Gastelú (9 años)

PRESTA ATENCIÓN

Editorial Navarrete



Había una vez una niña que su sueño era ser la mejor nadadora, pero no sabía nadar. Le habló a su mamá y le decía que era una buena nadadora. Su mamá la acompañó a la piscina y le dijo que preste atención y que no vaya a la parte profunda de la piscina; pero Adriana fue a la parte profunda y estaba desesperada, pidió ayuda. Su mamá le dijo, si hubieras escuchado lo que dije, esto no habría pasado.

Alondra Córdova (8 años)



LIS EL HADA DE LA PELUSA

Autor: Diego Doblas

Lis es un hada que tiene muchos amigos. Un día uno de sus amigos gritó: Vienen humanos, todos a esconderse. En la noche, Lis, se preocupó mucho pensando que podía pasarle algo malo a sus amigos; al día siguiente hubo muchos problemas, atraparon a Violeta, descubrieron a Risita, Lupo no hacía caso y Merlín estaba atrapado en el chocolate. Al final, la familia de humanos, no les hicieron nada y la niña fue con Lis y durmieron juntas.

Harumi Díaz (9 años)

VALORES LO SIENTO

Editorial Navarrete

Un día sábado el niño Andrés y su papá, compraron dos entradas para ir al zoológico; mientras Andrés se ponía la gorra en la cabeza, su papá le dijo que ya iban a entrar. A la 1:30 tenían hambre y comieron un pan y un jugo de manzana.



Abbi Huillca (8 años)

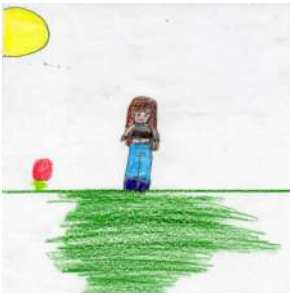

BENEFICIOS DESDE CASA

Editorial Navarrete

Nicolás es un niño muy distraído, un día se encontró con una señora que no podía cruzar la pista y Nicolás la ayudó a cruzar. Nicolás es distraído y se asustó.

María Kataleya Fonseca (8 años)

LAS TRES LUCES MÁGICAS

Autor: Leonel García

Había una vez un niño, Julio. Cuando Julio vio un semáforo tenía las tres luces: verde, amarillo y rojo, vio cómo las personas estaban listas para cruzar y después el semáforo se malogró por un rayo. Después Julio llamó a un electricista y el semáforo quedó bien.

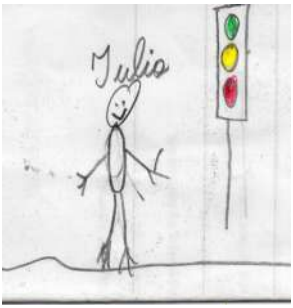

Abdiel Fuertes (8 años)



DON PERRITO

Editorial Navarrete

Don Perrito se moría de frío, de repente encontró una cueva y dijo: mejor voy a esta cueva para no morirme de frío. Encontró leña para calentarse en la cueva. Las ardillas agarraron nieve y empezaron a molestar a Don Perrito, se sentía mal. Don Perrito asustó a las ardillas y ellas se fueron corriendo, dejándolo solo en la cueva.

Jeremías Rodríguez (9 años)

LA ESCOBITA

Autor: Elizabeth Rosales



La escobita no quería limpiar, enojada, decidió hacer su parte. Solamente barría un poco por aquí y por allá, juntó la basura y el viento la voló, ayudándola.

Gerad Fabio Condori (9 años)



Anthony Berrocal (9 años)

SINCERIDAD

Autor: Violeta Monreal

El elefante escapó del circo porque mucho lo maltrataban, fue a un pueblo en que todos eran unidos, lo ocultaron para que el dueño del circo no se lo llevara. El dueño del circo fue al pueblo, lo buscó por cinco días y no lo encontró. Varios niños lo ocultaron y lo cuidaron. El dueño del circo se fue a buscarlo a otra parte y el elefante Tito vivió feliz en el pueblo.

ESCARABAJO GUSTAVO

Autor: Antoon Krings



En el jardín de los bichitos curiosos vivía un escarabajo que se llama Gustavo. Gustavo era artista, cada día ponía un caballete en un rinconcito del jardín y pintaba durante horas y horas. Su tema favorito son las flores. Al atardecer ya no quedaba luz para pintar, agarraba sus cosas y se iba a su casa.

Hanna Cielo (10 años)

EL GATO CON BOTAS

Colección Edina

Me gustó la parte donde el gato con botas se enfrentó a un león y le engañó y también la parte donde el gato salvó al asno de que se ahogue y la parte final donde su amo se casó con la hija del rey.

Gabriel Hurtado (10 años)

EL DÍA DEL PLANETA CON LAS AMIGAS DE LA COLINA

Autor: Andrea y Claudia Paz

Habla de un grupo de amigas animales que viven en una colina. Los animales deciden celebrar el día del planeta. Hicieron varias actividades y cosas que les divertía, todas las amigas aprendieron sobre la importancia de cuidar el medio ambiente. Aprendieron que la basura no se debe tirar en cualquier lugar, sino más bien se debe recoger, también aprendieron a ser compañeras.

Alejandra Cieza Quispe (10 años)

LUCI LUCIÉRNAGA

Autor: Antoon Krings

Luci, era una luciérnaga, más parecía un hada, después que volaba a su pandilla de amigos. Ella fue a la casa de abejita, la abejita estaba dormida y Luci la despertó tocando la puerta. La abejita le abrió, Luci tenía una varita. Con su varita destrozó toda la casa y se fue volando a su pandilla de amigos. Dejó a la abejita asustada.

Angel Rodríguez Muñoz (10 años)



LIDIA Y YO PONEMOS LA MESA

Colección Lima lee

Lo que me gustó fue que el hermano de Lidia si se portaba bien y Lidia no. Lo que me llamó la atención fue que Lidia insistía con ir a la sala de estar.

Aylín Quispe (9 años)

EL VALIENTE TEO

Autor: Erhard Dill

El valiente Teo vive con su familia, él era muy miedoso, tenía miedo de las brujas, bandidos, fantasmas y pequeños duendes. También si jugaba tenía miedo del hámster. Tenía miedo de morirse.

Al final se compró una máscara, se la puso y tomó confianza en el mismo y fue venciendo sus miedos. Conforme pasó el tiempo de tener puesta la máscara, al final venció sus miedos y ya no usa la máscara.

Melany Quispe (10 años)

EL GRILLO Y OTROS CUENTOS CHINOS

Autor: Guillermo Dañino

Esta historia habla sobre las hadas que vuelan en las noches y se encontraron con grillos que estaban parados en unas rosas, los grillos eran chiquitos. Las hadas aparentaban tener lagos encantados, brillaban como espejos, rodeadas de flores y pájaros. A las hadas les gustaba eso y por eso viajaban a bañarse por las noches.



Daira Belén Córdova (9 años)



Diego De la Cruz Cutipa (10 años)

EL BAGRECICO

Autor: Francisco Izquierdo

La historia habla de un viejo bagre que se movía y se movía por todos lados en el fondo de las aguas. Todos lo admiraban, como los peces, los niños y jóvenes, pero él les decía que conocía el mar. De tanto oírlo, bagrecico se le acercó una noche y le dijo: yo también quiero conocer el mar.

EL PRINCIPITO

Autor: Antoine de Saint- Exupery

Se trata de un piloto que se quedó en el desierto, en un lugar del Sahara, donde un pequeño príncipe que era de otro planeta: el Principito, le cuenta muchas aventuras que había visto y vivido en muchos lugares que viajó.

También conoce a personajes interesantes que representan a las personas, como un rey tan vanidoso que le parecía que las personas mayores eran bien extrañas; y un farolero que hablaba que las ovejas comen a las rosas y que las rosas siempre florean de colores. También aprendió sobre la importancia del amor y la amistad.

Jazmin Vella Vela (10 años)

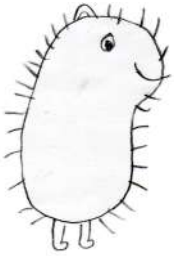

CLAVITO EL PUERCOESPÍN

Autor: Claudia y Andrea Paz

Había un puercoespín, que tenía muchas púas y sus amigas estaban cansadas porque sus púas las pinchaban todo el día y no podían jugar.

Saraí Guerra (9 años)

CAPERUCITA ROJA

Autor: Mario Flores

Entendí que la mamá de Caperucita la mandó al bosque y Caperucita habló con el lobo, no haciéndole caso a su mamá. El lobo le dijo que vaya por el camino largo y Caperucita le hizo caso. El lobo fue por el camino corto y llegó antes a la casa de la abuelita y se comió a la abuelita. El cazador escuchó ronquidos y le abrió la barriga al lobo y sacó a la abuelita y Caperucita se fue feliz.

Rafaela Rojas Ruiz. (9 años)



UN FUEGUITO QUE NO QUEMA

Autor: Crowell Jara

Había una vez un fueguito que cuando acariciaba un pan se le quemaba y se ponía triste porque no podía acariciar y aprendió a controlar sus poderes meditando y pudo tocar las cosas y le ayudó un volcán.

Estefanía Montes (10 años)

TIGUER

Autor: Joel Dicker

Había una vez un tigre que se llamaba Tiguer, a él le gustaba saltar mucho y como a ninguno de sus amigos les gustaba hacer eso, él decidió buscar a su familia, pero él era el único tigre que había. Al ver esto, sus amigos, decidieron mandarle una carta haciéndose pasar por su familia y la carta decía: Hola Tiguer somos tu familia te deseamos lo mejor, come bien, cuídate mucho, etc. Y Tiguer les respondió: los invito a mi casa voy a hacer una fiesta. Sus amigos se pintaron de tigres y con máscaras cubrieron sus caras, pero Tiguer sospechaba y les quitó las máscaras y se puso muy triste cuando vio que no era su familia.

María Fernanda Ushñahua (10 años)

LAS TRES LUCES MÁGICAS

Autor: Leonel García

Lo que me gustó fue que los niños aprendan que los semáforos tienen tres colores: rojo, verde y amarillo; y que aprendan a cruzar la pista, si está en rojo pueden pasar la pista y si está en verde los carros pasan a velocidad y los niños no deben cruzar.

Alex Gómez (9 años)

EL PRINCIPITO

Autor: Antoine de Saint Exupery

Comienza la aventura con un niño que le encantaba viajar de planeta en planeta. Él había viajado hacia un planeta desconocido, luego de caminar se encontró con una serpiente que lo tenía amenazado con sus colmillos y luego de muchos episodios la dejó ir. Después de haber vivido muchas aventuras que le hicieron vivir miedos y alegrías se fue con su papá, él vio muchas cosas que le parecieron muy interesantes.



Camila Cristina Ancalla
(10 años)



EL APAGÓN MUNDIAL

Autor: Andrea y Claudia Paz

Entiendo que hay un pollito con su mamá la señora gallina que viven en una colina, el pollito le pregunta: si podría ver la tele, sus dibujos favoritos pero la señora le dijo: que no podía prender la televisión porque consume electricidad y hace daño al planeta. Por eso hay muchos objetos, por ejemplo: la televisión, el celular, la luz eléctrica, etc. serán afectados con el apagón mundial y causará un caos tremendo.

Mariel Alejandra Gutiérrez (11 años)

EL LEÓN Y EL CIERVO

Autor: Everardo Zapata

En medio de un bosque muy alto vivía un perro y un ciervo.
Cuando el perro y el ciervo se estaban peleando por demostrarles a los demás quien era el mejor, se empezaron a corretear entre ellos, en un momento el ciervo entró a una cueva y murió al ser comido por un león hambriento y no pudo escapar el ciervo.



Jesús Adrián Marcelo Fernández (11 años)

CÓMO CONOCÍ AL PRINCIPITO

Autor: Antonie de Saint Exupery



Jéremi Joaquín Durand (9 años)

Mi camino estaba solo, nadie con quién hablar, hace seis años, en el desierto de Sahara tuve un daño. Algo se me dañó en el motor. Como no era técnico, me dispuse a fabricar, sólo, un arreglo difícil. Tenía una decisión de vida o muerte, pues apenas tenía agua para pocos días. Me dormí en la arena a unas mil millas de distancia del lugar más cercano, me desperté de sorpresa cuando oí una rara vocecita que me agradó.



Thiago Eduardo Bances Chero (10 años)

EL LEÓN, LA ZORRA Y EL LOBO

Autor: Luís A. Chirre Osorio

El león estaba enfermo de lo viejo que era y se quedó en su cueva, el lobo lo fue a buscar y la zorra escuchaba mientras el león le preguntaba cuál era el remedio y la zorra le dijo que necesitaba un abrigo hecho de piel de lobo y el león mató al lobo.

Moraleja: Quien tiene trampas para los inocentes, es el primero en caer en ellas.

LOS GATOS DE DOÑA JUANA

Autor: Everardo Zapata

Juana era soltera y millonaria, ella cuidaba gatos y les daba mucho cariño. Pero a los vecinos no les gustaba lo que hacía la doña y eso llegó a los oídos del alcalde. Él le dijo a doña Juana: Es bueno cuidar a los gatos, pero los niños necesitan más apoyo así que Juana se fue muy molesta.

Un día Juana estaba paseando alrededor de la piscina, cuando de pronto se cayó, ella pedía ayuda pero nadie le hacía caso ni sus propios gatos, hasta que vino un niño llamado Carlín fue por Juana y la salvó, entonces ella le dio las ¡Gracias! luego le preguntó: ¿Niño y tu familia? El niño le respondió: ¡No tengo, soy un niño pobre! ¡Desearía tener una familia! Juana dijo: ahora ya tienes una familia Carlín. El niño lloró y así doña Juana aprendió a valorar a las personas.



Niza Akira Zendaya Alfaro Cusi (10 años)

EL CABALLO, EL BUEY, EL PERRO Y EL HOMBRE

Autor: Luís A. Chirre Osorio

Cuando Zeus creó al hombre le dio poca vida, el hombre más inteligente construyó una casa y vivió en ella. Cuando vino el frío estaba todo oscuro y llovía. Vino un caballo y le dijo: ¿Me prestas tu abrigo? El hombre respondió: te lo presto a cambio que me des un poco de tu vida y el caballo aceptó. Más tarde apareció un buey y también tenía mucho frío, el hombre aprovechó y pidió parte de su vida a este animalito por eso pudo ingresar al refugio. El perro también sentía frío y recibió la propuesta del hombre ya que sin dudarlo aceptó y pudo ingresar al refugio.



Mishell Adalid Montalvo Alvarado (9 años)



EL PEQUEÑO HOPLITA

Autor: Arturo Pérez Reverte

Había una vez trescientos hombres valientes que iban a morir debido a la guerra. El niño quería luchar con los soldados de tanta insistencia y esfuerzo lo pudo hacer, pero perdieron la lucha y lo mejor es que no se rindieron. El niño se puso serio al pelear logrando salir ganadores en la batalla.

Reyco Calderón Chuquitaype (10 años)

PACO YUNQUE

Autor: Cesar Vallejo

Había un niño que se llamaba Paco Yunque, estaba con su mamá caminando hacia el colegio nuevo que debería ir. Paco mostraba mucho miedo. Se pegó a la pared y se puso colorado ya que no conocía a nadie. De pronto sonó el timbre Paco no sabía qué hacer, dos niños lo jalaron de la mano y se sintió mal. Los niños llevaron a Paco Yunque a su aula y el profesor le preguntó al niño: ¿Cuál es tu nombre?
El niño respondió con voz baja: ¡Paco!
El profesor le volvió a preguntar: ¿Y tú apellido?
Paco dijo: Yunque.
Luego el profesor le dijo: Paco Yunque siéntate cerca de Paco Fariña.



Mishell Adalid Montalvo Alvarado (9 años)

EL MUKI

Colección amiguitos

El padre y su hijo fueron a trabajar a la mina, lo tenía agarrado de la mano, entonces vio al MUKY, se quedó callado y tan pronto pudo se fue a buscarlo. No demoró en encontrarlo, entonces recordó los cuentos de su abuelo que nadie creía, por eso lo tapó con su manta y lo llevó muy al fondo de la mina para pedirle un deseo.
Al comienzo el MUKY se negó a hablar, pero el hambre y la sed lo hicieron pedir algo de comer, entonces el niño le llevó caramelos y otros confites.
El MUKY estaba molesto, pero al fin le concedió un deseo a cambio de golosinas y ricos dulces. ¡Ah! El deseo fue que los mineros cada año encontraran oro y plata para poder vivir tranquilos.

Angelina Hinojosa Cruces (9 años)

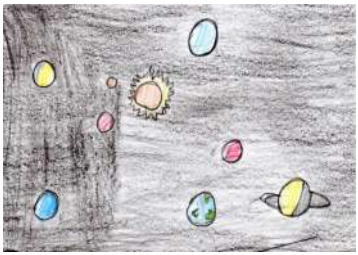

EL CALENDARIO DEL CIELO

Autor: Joaquín Gasca

La tierra es un planeta y gira alrededor del sol, ahora sé que hay muchos planetas y todos están muy lejos de nosotros, que no son redondos, que son redondeados y de diferente color. Dice que tenemos verano con mucho calor y el invierno con mucho frío, y que las plantas y los animales son los mismos en todo sitio, con frío y con calor cambian un poco pero no mueren. Los árboles se llenan de hojas y después se quedan sin ellas, los animales pequeños crecen y los animales grandes se vuelven viejitos. Yo no sabía que cada año tiene cuatro estaciones en dos con calor y en dos con frío.

Thiago Chávez Lévano (8 años)

HECHO CON PUNTOS

Autor: Daniel Davidson

Mi lectura me enseña a saber que los colores se pueden mezclar y resultan otros colores además descubrí que si lo miramos de lejos piensas que estás viendo muy bien pero cuando te acercas a la pintura cambia de tamaño y de color, no te falla la vista es la magia de la vista. Puedes pintar manchas de diferentes colores en una hoja de papel luego lo miras de lejos y después de cerca, cambiará de tamaño y de colores. También dice que al mirar con una lupa tendrás resultados increíbles. Esta lectura es fascinante.

Saskhia Auccapuma García (11 años)

EL PANDA GIGANTE

Autor: Juan García



Lo vemos en portadas y en internet como un animal lindo, tranquilo, feliz pero la realidad es que están en extinción, son los osos más hermosos del mundo y viven en el país de China. Actualmente se le considera el animal representativo de los zoológicos, pero no todos lo pueden tener, necesitan de una casa y un lugar especial de lo contrario pueden morir, gustan de comer bambú, algunos insectos, peces. Nadan a la perfección y suben árboles con gran facilidad, son todos unos expertos.

Luana Fuentes Cruz (9 años)



EL CABALLO Y EL CIERVO

Autor: Zapata Santillana

Era un caballo que se dio por ofendido cuando un ciervo no le permitió tomar agua de un lago pues el ciervo llegó primero y todavía no terminaba de beber además le respondió que el lago no era de nadie. El caballo fue donde su dueño quien le contó a su manera lo ocurrido, ambos salieron a cazar al ciervo y luego de cazarlo se lo comieron. El dueño amarró al caballo en un árbol, ya casi de noche el caballo pidió ser liberado, sin embargo, el amo no lo hizo y le dijo que era un animal peligroso que no merecía tener libertad.

Valentina Ceopa Carihua (9 años)

CARS

Autor: John Lasseter y Joseph Ranft



Esta es una historia de carrera de autos que tienen vida propia que hablan y todo, pero que nos enseña lo importante de ser sencillos y tener valores. Rayo McQueen es un auto deportivo rojo que va a la competencia de carreras de auto y viaja por los países de Europa llegando a la meta junto con otros dos autos que también competían. Rayo McQueen aprende que lo mejor no es ser el ganador que lo mejor es participar y conocer a todos y ser amigos.

Thais Valladolid Escobar (9 años)

LA ESTRELLA DE NAVIDAD

Autor: Carmen Gil



Son tres hermanos Antonio, Alfredo y María quienes con alegría entre juegos y mucho movimiento se dirigen a la sala de su casa para los preparativos de Navidad. Ellos están muy contentos ya terminaron de armar el nacimiento con el pesebre, los animalitos, los reyes magos, en eso tuvieron una gran idea de poner al camello un lazo de lunares rojos que le quedaba muy bien con su color de pelo. El árbol era lo mejor para estos hermanos, se repartían las bolas de colores tan brillantes y finas, aunque por ratos las bolas del árbol se caían. Llega el momento esperado de colocar la estrella de Navidad en el árbol y en el pesebre, es un acto significativo pues representa la luz, la esperanza y la fe.

Diego Vedia (11 años)



EL MUNDO DE LOS INSECTOS

Autor: Juan García

Los insectos son animalitos que se transforman y son diferentes a otros animales por ejemplo la mariposa primero es una oruga, también son grandes corredores y suelen camuflarse muy bien. Por lo general viven en el campo y siempre buscan las flores, otros viven en la tierra y algunos gustan vivir en el agua. La mayoría pueden llegar al año de vida, un dato curioso es la langosta que puede alcanzar los diecisiete años mientras las moscas solo quince días. Sus casitas son de hojas y ramitas de las plantas, son totalmente curiosos y delicados.

Micaela Camacho Ortiz (10 años)

EXPERIMENTOS BÁSICOS

Autor: Joaquín Gasca

En este libro nos enseñan como podemos sembrar plantas con semillas, hojas, retoños o un trozo de raíz. Lo más importante es tener las ganas y el deseo de contribuir con el ambiente. Podemos empezar con una raíz de "Diente de león" requiere bastante agua, después de 18 días tendrás una plantita hermosa. La técnica para sembrar a partir de una hoja es igual y crecerá, pues en las hojas es donde la planta se alimenta, es decir tendrá muchos nutrientes.

Sergio Mozo Elías (10 años)

FANTITO, EL FANTASMA QUE NO ASUSTABA

Autor: Santiago Roncagliolo

Fantito era un fantasmita que tenía mucho miedo, asistía a la escuela de fantasmas y llegó la hora de su examen. El profesor de Fantito le indico que tendría que asustar al niño Dary quien también era demasiado asustadizo. Ambos se dieron un susto, gritaron, lloraron y se dieron cuenta que no había porque estar alterados, se hicieron amigos, Fantito no aprobó el examen, no regresó a la escuela, se quedó a vivir con su gran amigo para siempre.

Jethsiva Sipión Gargurevich (10 años)

LA SORPRESA DE LOS NÚMEROS

Autor: Anna Cerasoli (Fragmento)

Las matemáticas están en todo lo que hacemos, en lo que pensamos, en lo que decimos, se presentan algo así como con un disfraz en un acertijo, anécdotas, historias. Mi abuelo sabe de eso y mucho más, nos dice por ejemplo que sin los números no podemos calcular cantidades, tampoco se puede medir, no entenderíamos las eras, épocas, siglos, años. Sería un caos determinar cuándo una mercancía es igual a otra en peso, incluso en nosotros en nuestro cuerpo. Los números se pueden escribir diferentes en todo el mundo, pero representan lo mismo.

Abigail Rivera Ramos (9 años)



MITOLOGÍA MAORÍ

Colección amiguitos

Aquí se dice mucho sobre seres fantásticos, sobrenaturales que son como Dios, quienes también crean el mundo.
Por ejemplo, RANGINUI, es el dios del cielo; PAPATUANUKU, es la diosa de la tierra; su hijo TANE, es el dios del bosque y de los pájaros.
Hay otros dioses que son guerreros, pescadores de islas, monstruos de los mares, espíritus que todo lo ven, además que sembraron un árbol de cabeza desde el cielo a la tierra. Es muy bonito conocer estos cuentos.

Fátima Gonzales Pasache (10 años)

DON QUIJOTE DE LA MANCHA

Manolito books - Rossi Daniella

Este es un hombre que de tanto leer libros de caballerías se llenó de ideas y enloqueció, salió por el mundo acompañado de su leal amigo creyendo ser un caballero de las historias leídas.
En una tienda se hizo caballero, se enamoró de Dulcinea, peleó con un molino de viento, atacó a dos monjes, confundió a los rebaños con ejércitos de hombres, se quedó con el bacín de un barbero lo que uso como su yelmo.
Regresó a su casa enfermo y cansado muriendo, aceptando su locura.

Gianfranco Ríos Franco (9 años)



Azumi Pereyra Rengifo (11 años)

LAS PIRÁMIDES DE EGIPTO

Autor: Scott Pfitzer Companys

Las pirámides eran algo así como tumbas inmensas donde enterraban a los faraones quienes eran considerados como reyes. Se creía que en la otra vida se convertirían en dioses y en las pirámides llenaban de todo cuanto se supone necesitarían para llegar y vivir en el más allá. Se cree que construirlas demoró casi 27 años con 100,000 obreros y dos millones de bloques de piedras.

LEYENDA HINDÚ: EL COLOR DE LOS PÁJAROS

Colección amiguitos

Al principio de los tiempos todos los pájaros eran de un solo color, entonces decidieron tener muchos colores como las flores y por eso llamaron a la madre naturaleza, ella les dijo que cumpliría con ese deseo, pero todos tenían que estar en el lugar y el momento indicado para utilizar su paleta de colores.
Así fue, todos se reunieron y muy contentos eligieron todos los tonos de la paleta de colores, en eso llegó muy tarde el gorrión ya no había más colores.
¡Pero, oh! Sorpresa, quedaba una puntita de amarillo entonces le pintaron el pico, por eso tiene un punto amarillo en su pico.

Yamila Burgos Peña (10 años)

LOS TRES MOSQUETEROS

Manolito books -Rossi Daniella

Érase tres hombres muy valientes y expertos en el manejo de la espada y las armas de fuego, unidos por una sincera amistad, realizan aventuras, peripecias y tienen romances con bellas damas. Siempre se decían: "Uno para todos, y todos para uno" se distinguían por llevar la flor de Lis, por el poder, lealtad, unión y valentía. Su mayor diversión era entrenar para estar en forma y preparados para cualquier acontecimiento.

Jair Medrano Ayala (10 años)

EL MISTERIO DEL RÍO LU

Autor: Guillermo Dañino



En la zona muy helada de nieve y fuertes vientos de China apareció una anciana buscando refugio en la casa junto al río Lu, se acercó a mirar por la ventana y vio a dos ancianos renegando a una madre con el bebé en brazos, ésta lloraba mucho. Fue recibida por la madre quien le contó que esos ancianos son sus suegros y le pedían todos los bienes que poseía pues su esposo se casaría con otra mujer. La anciana fue a buscar al esposo y de verdad se casaba, pero le respondió que su esposa y su hijo habían muerto hace muchos años.

Misael Márquez Ramos (10 años)

VIAJE AL CENTRO DE LA TIERRA

Autor: Julio Verne

Un joven llamado Axel y su tío Otto descubren un manuscrito secreto con instrucciones para viajar al centro de la tierra. Tras introducirse por un volcán de Islandia, descubren un mundo maravilloso.

Brigith Yucra (9 años)

ALBERT EINSTEIN

Colección Pequeños Héroes

He leído que Albert Einstein nació en 1879, en el mismo año en que se creó la bombilla de luz y él amaba la matemática y la ciencia. A sus profesores no les gustaba que hiciera preguntas, porque era muy preguntón. Su padre le regaló una brújula.

Alonso Merino Gahel (10 años)

EL GRILLO Y OTROS CUENTOS CHINOS

Autor: Guillermo Dañino

En la China los grillos simbolizan el conocimiento, armonía, tranquilidad, paz, su bellísimo sonido es comparado con los mágicos sonidos de la noche llena de estrellas. Se dice que traen mensajes del universo, nos enseñan el canto de los enamorados.

Hace mucho tiempo fueron insectos muy apreciados con valor monetario, los hacían pelear entre ellos, apostando y prolongar temporadas de encuentros de grillos.

Yazmín Oropeza Medrano (9 años)

EL ZORRITO RUN RUN

Autor: Alfonso Muñoz

Una tarde nació un zorro llamado Run Run. El zorrito todavía no desarrollaba el oído ni la vista, pero jugaba con sus hermanos y sentía el calor de su madre. Un día el zorro Run Run dejó de sentir el calor de su madre y sintió que lo estaban levantando y metiendo en una bolsa. Las siguientes 24 horas fueron una pesadilla, tenía hambre y no podía dormir, se sentía confundido y vomitó. Cuando abrió los ojos se encontró con animales que gritaban y los golpeaban con un palo.

Un día lo sacaron del lugar con una tela y el niño le pidió a su padre que lo comprara como un perro.

Lo sacaba a pasear y las personas lo acariciaban, pero pronto se dieron cuenta que no era un perro, al pasar los días llegaron personas extrañas, sintió que no lo querían y se fue de la casa donde estaba. Por un descuido le pusieron algo en su comida y se desmayó y cuando despertó vio que estaba en un lugar grande y recordó a su mamá.

María Paz Guerrero (10 años)

RESPETO A LOS DEMÁS

Autor: María Manéru – Julia Seal

Lo que aprendí es que el respeto es un valor fundamental en la sociedad. Cuando te quieren decir gracias es básico para una nueva convivencia. Si agarran tus cosas y no te dicen nada ya están rompiendo uno de los valores. Aprendamos a convivir y a ser educados y respetar a todas las personas.

Carlos Cochayma Mendoza (11 años)

UNIVERSOS Y PLANETAS

Autor: Sebastián Rubera Herrero

Entendí que hay estrellas más grandes que el sol y que hay más de 1,000 galaxias en el espacio. Vimos que el primer país en conquistar la luna fue Estados Unidos. Venus es hermano de la Tierra porque son del mismo tamaño, Mercurio es el planeta caliente porque está cerca del sol. Los agujeros negros son más grandes que el sol. Me gustó porque ayuda a los niños a comprender como es el espacio y conocer más ateroides o estrellas.

Onur Chancape (8 años)

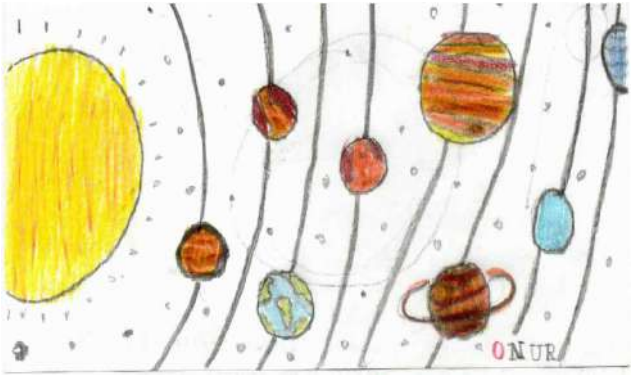

EL POLLITO

Editorial Navarrete

Entendí que un pollito llamado Pikito, soñaba con ser astronauta y su dueño se llama Joaquín. Nos contaron que Pikito nunca había visto la luna, ni tampoco las estrellas; fue a buscar a Lolo que era el perro guardián y Lolo lo llevó al techo donde pasó un momento y su dueño Joaquín subió con una nave espacial. Aprendí que los sueños se pueden hacer realidad con esfuerzo.

Gerardo Gabriel Mayta Merino (9 años)

NO PELEES Y HAZ AMIGOS

Editorial Navarrete

Joaquín era un niño responsable y un día Gonzalo le dijo: mañana te daré una sorpresa, ya lo verás. Gonzalo vio a una niña que estaba sentada en su silla, se enojó mucho, pero no se sintió mal y no lloró, se tranquilizó y estaba feliz, se puso alegre. No pelees y harás amigos.



Saori Churata (8 años)

EL PERRO

Editorial Navarrete

Una tarde Pupi, un lindo perrito, caminaba sin rumbo por la carretera. Se había perdido, estaba agotado y extrañaba mucho su hogar. Intentó descansar en el bosque, pero su buen olfato le decía que algo malo había ocurrido. Vio marcas de neumáticos en dirección a un barranco.

De pronto escuchó unos gritos y sin perder tiempo corrió hacia el lugar de donde venían, encontrando un auto accidentado con una familia al interior. Pupi decidió rescatar a los ocupantes del auto, pero necesitaba más ayuda, por eso le quitó la chompa al más pequeño y la cogió con el hocico. Corrió de nuevo hacia la carretera llevando la chompa.

Encontró a un grupo de jóvenes exploradores. Miren, tiene algo en la boca, quiere guiarnos a un lugar, dijeron los muchachos. Al seguirlo encontraron a los accidentados. Entre todos pudieron rescatar a la familia. El perro devolvió la chompa al pequeño y todos agradecidos por su valentía no dejaban de mimarlo.

Aracelli Hullpa Ramos (8 años)

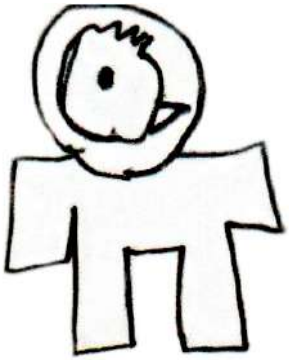

Kale Pure Vargas (8 años)

EL POLLITO ASTRONAUTA

Editorial Navarrete

Pikito soñaba con ser astronauta. Cuando se quedaba solo en el cuarto de Joaquín su dueño jugaba con naves espaciales y era el capitán de todas ellas. Soy un pollito astronauta y llegaré a la luna, repetía abriendo sus alas emplumadas. El problema era que Pikito nunca había visto la luna, ni tampoco las estrellas. Ya sé lo que haré, dijo Pikito y saltó en una pata. En una bolsa guarda su nave favorita.

CENICIENTA

Latinbooks

Yo entendí en el cuento que hay que valorar a las otras personas, no tienes porque reírte de la persona, no es tu esclava, tienes que ser más amable con todos sin marginarlos.

Angel Liam Miranda Bendesú (10 años)

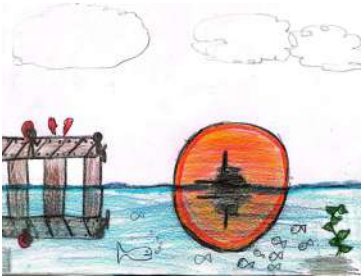

ADIÓS AL ENOJO

Autor: Andrea Rizzo



Aprendí de la historia que no vale la pena el enojarse, porque cuando te enojas estás con mal humor y no te salen las cosas bien y no es importante que te enojes, porque sino te salen todas las cosas mal.

Alexandra Yactayo (10 años)



MI NUEVO AMIGO RICARDITO

Autor: Elizabeth Rosales

Yo entendí que a un niño llamado Ricardito le gusta leer y es atento y estudioso, también le gusta salir a tomar aire, describir cuentos y ser periodista. Le gustan los poetas. A mí me gustaría ser veterinario.

Danielismar Muñoz (10años)

ANA FRANK

Mis pequeños héroes

Nació en Alemania el 12 de junio de 1929, en una familia judía. Tenía una hermana que se llamaba Margot y era dos años mayor. Margot era la hermana perfecta, se sacaba buenas notas y era bonita.

Ana sentía como si le faltara una amiga, a pesar que tenía muchas amigas.

Cuando tenía 4 años, un hombre llegó al poder en Alemania, su nombre era Adolfo Hitler, los nazis odiaban a los judíos y empezaron a tratarlas mal.

En poco tiempo su padre buscó trabajo en Holanda.

Su mejor recuerdo de Amsterdam fue que el día de su cumpleaños, le regalaron un diario, se llamaba Kitt

Lo que aprendí fue que no debemos discriminar a nadie, ni odiar a las personas, respetar a todos porque todos somos iguales.

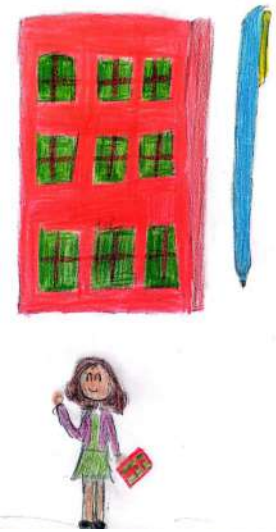

Lia Anampa Arce (10 años)

LA BATALLA DE LOS GENIOS

Autor: Cecilia Lázaro



Fin y Luva, hacían de la noche su campo de batalla, tratando de demostrar su poder y fuerza, es por esto por lo que Fin, apagó por completo la luz de la querida luciérnaga Treintaitrés, quien era la más brillante de todas.

Sin embargo, a Treintaitrés no le importó, ella se sentía diferente y especial.

Luva, al ver lo ocurrido hizo un hechizo que devolviera a Treintaitrés su luz esta vez mucho más brillante que alumbrara todo el valle, tanto que dejó ciego al malvado Fin, quien pidió perdón por lo ocurrido.

Todas las luciérnagas se pusieron de acuerdo en ayudar a Fin, ahora que no podía hacer uso de su maldad.

Mientras Treintaitrés iluminó el valle por siempre hasta el fin.

Kataleya Barrientos (9 años)

YA NO TENGO MIEDO

Autor: Andrea Risso



A Olivia le encantaba las bicicletas y sus padres le regalaron una muy bonita, pero descubrió que le daba miedo montar pues temía caer y hacerse daño. Un día mientras jugaba con sus amigas les dijo muy triste que podían jugar con su bicicleta que le daba mucho miedo manejar.

Las amigas le animaron a subir en la bicicleta diciendo que a todas les dio miedo en el comienzo y que se pusiera valiente intentando varias veces lograr manejar.

Olivia sintió entusiasmo y confianza logrando por fin manejar su querida bicicleta.

Siempre que intentas cosas nuevas le tienes que poner confianza y no miedo.

Paolo Martínez Flores (9 años)

MONTAÑA

Autor: Ermanno Libenzi - Doménico Volpi

Durante miles de años las montañas eran un misterio, se decía que en ellas habitaban espíritus malignos, brujas y otros seres que nadie vio, pero creían que les harían daño.

Con el tiempo descubrieron que nada de esto era cierto superando los miedos y creencias decidiendo escalar y conquistar las montañas y algunas cumbres muy altas, aprendiendo que muchas de ellas se originan en las profundidades de los mares.

Muchas de las montañas de lo juntas que están forman maravillosas cordilleras con grandes rocas que contienen diferentes minerales.

Las montañas son importantes en la vida del hombre.



Darren Guillen Herrera (8 años)

ASNO

Primera enciclopedia Grijalbo

Por primera vez me entero de que el asno es un animal inteligente, originario del norte de África, que puede soportar cargas de hasta 180 kilos en un recorrido de ocho horas y es el animal de carga más seguro del planeta.

Cuentan que el Califa árabe Meruán XXI famoso guerrero, venció una batalla inteligentemente y por eso recibió de sus súbditos el nombre de "Asno".

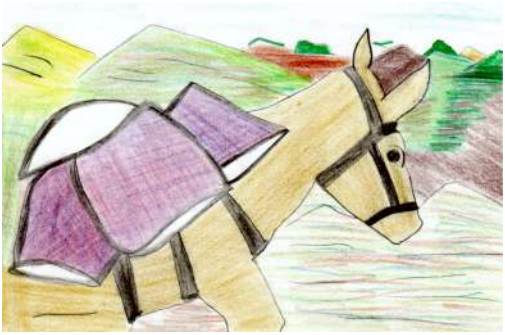

También, en la antigua Roma, era muy común que las familias llevaban nombres derivados de la palabra "Asinus"

Los españoles trajeron este maravilloso animal a América junto con el caballo.

Edwar Adams Montes (9 años)

JOHN – JOHN EL DRAGÓN DEL LAGO TITICACA

Autor: Hernán Garrido Lecca

John-John, no es cualquier dragón, él es muy simpático, amigable y gordinflón, atolondrado, color morado, no bota fuego, lanza pompas de jabón y vive en las profundidades del lago Titicaca, poco o nada se sabe cómo llegó. Un día aparece la dragona verde Marina era muy bella y se lleva a John-John a la selva amazónica, a todos sus amigos les parece muy raro y sospechan que Marina es un viejo hechicero disfrazado de dragona que quiere desaparecer a John-John. Los amigos siguen a los dragones enamorados y después de vivir muchas aventuras descubren que Marina es una dragona buena, todos entendieron que eran amigos y se preocupaban unos de otros. Con el tiempo tuvieron muchos dragoncitos que jugaban con pompas de jabón.

Richar Barrientos Sotomayor (9 años)

HAY ESPACIO PARA TODOS

Autor: Diana Cornejo



Manuel es el hermano mayor de Rosa y Emilia, a la muerte de la madre asume toda la responsabilidad, conversa con su único amigo Pablo quien le advierte cuidarse de esos que vienen del orfanato.
Pablo vivía con su perro Chivillo y su padrastro muy malo, es así como se ponen de acuerdo para huir y buscar un lugar donde vivir tranquilos.
Pablo descubre una casa que cree vacía, pero tenía dueña María, ella le permite que se quede, pero un día María no regresa jamás. Cuando todos se van a vivir juntos aparece María, ella tuvo un accidente y por eso no regresó a casa. Al final María se casa y tiene un bebe, compartiendo la casa como una gran familia.

Grecia Flores Quispe (10 años)

EL BURRO

Autor: Christine Serbource

Por la mañana el granjero me lava los dientes y me da de comer. En verano me lleva al prado, puedo comer y saltar, así que salgo de la cuadra encantado. Por el camino aprovecho para comer hierbas y flores, soy un glotón y no lo puedo evitar. En invierno no salgo tanto porque el granjero dice que hace mucho frío.

Dayana Mendoza (9 años)



Nick Gómez Vera
(10 años)

EL LIBRO SECRETO DE LOS GNOMOS

Autor: Saro de la Iglesia - Javier Gómez Rea

Los gnomos viven de noche y hacen todo lo que hacemos nosotros en el día, son limpios y ordenados, duermen cada uno en su cama con roperos bajos donde guardan sus ropas y zapatos. En sus alimentos son exigentes comen solo productos del campo cultivado por ellos, saben sobre vegetales y sus beneficios, son amigos de los animales en especial de los búhos. Aprendieron de Carlos Linneo a conocer la clasificación de las plantas, dicen que lo acompañaron a revisar todos sus escritos y que a Carlos le gustaba los búhos.

LA REINA DE LAS NIEVES

Ediciones H&R

Era una vez una niña y niño llamados Kay y Gerda, ellos fueron a visitar a su abuela, ella les contó la historia de la reina de las nieves.
La reina de las nieves ronda por las ventanas y las congela. Los niños fueron a jugar a la nieve. De pronto Kay sintió un pinchazo en el ojo y luego en el corazón. Después su hermano de dice: ¿estás bien? Y le respondió: si, y no te importa. Se fue, y se lo llevó la reina, se lo llevó y lo congeló.
Finalmente lo encontró, lo abrazó y entre lágrimas se descongeló. La reina enojada la iba a congelar y Gerda le mostró el espejo y se reflejó recordando que era noble y amable y prometió no ser mala.

Francesca Estrada (11 años)

ANDRÉS CIENPIES

Autor: Antoon Krings

Era una vez un cienpies que salía de su guarida, fue visto por sus vecinos, desde ese día sus patas no le hacían caso. Cuando quería ir adelante, sus patas iban para atrás, después el cienpies sentía que sus patas querían zapatos. Desde ese día todos sus vecinos buscaban zapatos, porque les impresionaba los zapatos que usaba el cienpies.



Jorgensen Ricaldi Ticona
(10 años)

ABEJORRO MODORRO

Autor: Antoon Krings



Había un abejorro Modorro, que salió al nuevo jardín de su casa a recoger polen de las flores y encontró a una abeja, que se llama Teresa, que ya no tenía polen para hacer miel y fue a la casa de Modorro y le pidió polen para hacer miel, pero Modorro no quería compartir y Teresa se fue triste. Modorro comió mucho polen que tenía, se llenó tanto que su panza creció mucho y ya no pudo salir de su casa.

Dayana Figueroa Vega (10 años)



Grace Caqui (8 años)

MARIELA LA LIBÉLULA

Autor: Antoon Krings

Había una libélula llamada Mariela, que le gustaba el silencio y el orden, por eso no recibía visitas y tenía una rana llamada Ramón que le gustaba cantar y Mariela no podía dormir.

Ramón se casó y dejó de cantar, pero tuvo muchos hijos renacuajos, que cuando crecieron cantaban y saltaban por todos lados. Esto molesta mucho a Mariela por lo que vendió su casa y se fue de ese lugar.

TODA UNA MAMÁ

Autor: Renzo Ygianmanco Alberca

La historia de una mamá que era la más gorda que quería adelgazar. El hijo se imaginaba una mamá más flaca, la mamá comenzó a hacer dieta para verse más linda, pero cada vez que veía la comida, el hijo miraba a su mamá que estaba triste. Hasta que un día el hijo de dijo: Tú eres la mamá más linda del mundo.



Jesmy Luciana Huamán (9 años)

PESCADOR DE LUNA

Editorial Arca de Papel



El pescador llamado Adolfo, iba todas las tardes con su hijo a pescar, llevando sus cañas a la laguna y se sentaban cerca de un árbol grande hasta que oscureciera. Eran muy felices porque tenían muchos peces.

Brittany Flores Olivos (7 años)



BUENAS NOCHES OSITO PEQUEÑO

Autor: Melanie Joyce

El osito pequeño les decía a todos los animales: buenas noches y miraba las estrellas cuando se iba a dormir, mirando la luna brillante como un sol.

Gabriela Quintero (8 años)

LA REINA DE LAS NIEVES

Autor: Vicky

Entendí que había una vez una niña llamada Gerda y un niño llamado Kay.

La abuela de Gerda les contó sobre la reina de las nieves y luego les gustó mucho la nieve. Salieron a jugar pensando encontrarse con la reina.

Brihana Román García (8 años)





EL PUMA ANDINO

Autor: Teresita Muñoz

Entendí que el puma andino está en peligro de extinción, es muy lindo y sus parientes son el gato y el jaguar; sus bigotes sirven como antena para detectar a los animales del bosque.

Leonardo Fernández Juárez (9 años)

UNIVERSO Y PLANETAS

Autor: Carla Nieto

Entendí que el big – bang se produjo hace 10 y 20 billones de años y se formó el universo, los 8 planetas como Mercurio, Venus, la Tierra, Marte, Júpiter, Saturno, Neptuno, Urano y nuestra gran estrella el Sol, también entendí que la Vía Láctea es la galaxia donde está nuestro planeta Tierra, donde viven las personas como nosotros y que el sol es una estrella muy caliente.

John Jairo Rosales (9 años)

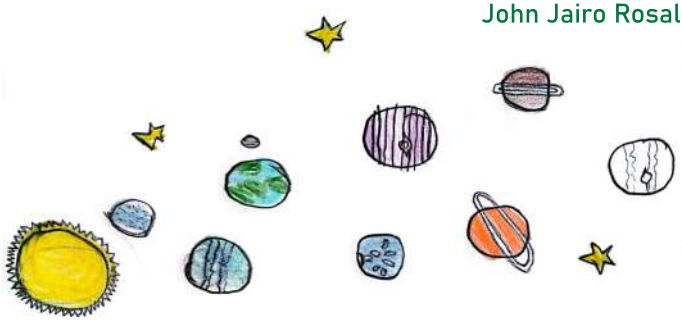

DON PERRITO EL EXPLORADOR

Editorial Navarrete

Entendí que había una vez un animal llamado Don Perrito, fue al bosque, encontró un tronco donde vivían unas ardillitas que vieron a Don Perrito cortando su casa y se quedaron tristes porque creían que se iban a quedar sin hogar, pero Don Perrito las ayudó.

Liam Chávez Elguera (9 años)



LAS HADAS NOS HABLAN DE SOLIDARIDAD

Autor: Rosa Curto

Había una vez un hada que trabajaba en un campo cantando ¡din don!, con una sonrisa. Después un hada fue al campo y encontró un insecto pequeño llamado Peludito y le enseñó al hada a volar y cantar.
Después juntos paseaban y cantaban en el bosque.

Brittany Romero Vargas (10 años)

LA SINCERIDAD

Autor: Violeta Monreal

Había una vez un pueblo pequeño donde vivía una niña que encontró a un elefante que vino llorando donde estaba ella, se escapó de un circo, el dueño era muy malo con los animales.
Sofía ayudó al elefante a esconderse.
Cuando los vecinos buscaban al elefante, Sofía lo ayudaba, los vecinos le decían: ¿verdad que el elefante está escondido en tu casa?, no está en mi casa decía ella.
Los vecinos pensaban que ella mentía, pero ella era sincera, no sabía dónde estaba.



Dilan Elguera Leiva (8 años)



LA ESCOBITA Y EL RECOGEDOR

Autor: Elizabeth Rosales

Yo entendí que había una escoba que no quería trabajar porque quería conversar con sus amigos.
Sus amigos le dieron una lección encerrándola en un cuarto.

Maite Huamán (8 años)

EL MAGO DE OZ

Editorial Navarrete

Dorothy era una niña que vivía con sus tíos, un día se acerca un ciclón y se lleva la casa de Dorothy.
Su perro la llevó a un país llamado Munchkin.
Un espantapájaros apareció en el camino, luego se encontró un hombre de hojalata que quería un corazón, después se encontró con un león, ella le dijo que le iba a dar un jarabe y juntos iban a ver al Mago de Oz.



Jahaira Jiménez (9 años)

COMER, GRITÓ EL CERDITO

Editorial Norma

Entendí que un cerdito muy rosado, comía mucho, le gustaba más comer y no estudiar. Cuando aprendió a hablar su primera palabra fue "comer", su segunda palabra fue "papa". Cuando creció comía más y su papá lo rechazó porque le gustaba mucho comer, su mamá lo bañó porque estaba sucio.



Liam Salas Chávez (8 años)

CARTA DE LA TIERRA

Autor: Miriam Vilela

Lamentablemente existen guerras y personas que tienen hambre, no tienen casa, ni escuela, están enfermos y no tienen ayuda médica. Nosotros los niños haremos pequeños esfuerzos diarios para transformar las cosas malas en cosas buenas. Defenderemos la idea de que todos tienen derecho a los bienes naturales, respetaremos los seres vivos que hacen parte de la comunidad y valorizar el lugar donde se vive y comparte con otros. Todo el mundo debe tener lo que necesita para vivir.

Dannika Zacarías (9 años)

LOS ANIMALES FANTÁSTICOS

Autor: Carla Nieto

Este dragón era conocido como una de las criaturas más salvajes, es de gran tamaño, podía volar.

Mi opinión es que es algo fascinante por sus grandes alas y los demás animales asombrosos.

Aprendí de este libro que si hay criaturas en África, Europa, América del Norte y el Guiverno fue mi criatura favorita.



Dylan Rodrigo Romero (10 años)

Te invitamos a leer una nueva aventura y compartirla

Gracias a la mediación del equipo de **Caritas Felices de María**:

- María del Carmen Alfaro
- Ynelda Calle
- Silvia Campos
- Edith Chancos
- Yuri Echegaray
- Jennifer Franco
- Anita Malqui
- Pilar Malqui
- Katherine Panduro
- Clotilde Tardio
- Paola Tardio
- Vilma Torres
- Marilin Tordoya
- Johnny Tueros

Noviembre 2024











