CARITAS FELICES
DE MARÍA

Programa Educativo
Extra-curricular

Sueños con Esperanza



Sobre cada niño se debería poner
un cartel que dijera:

TRATAR CON CUIDADO, CONTIENE SUEÑOS

Mirko Badiale

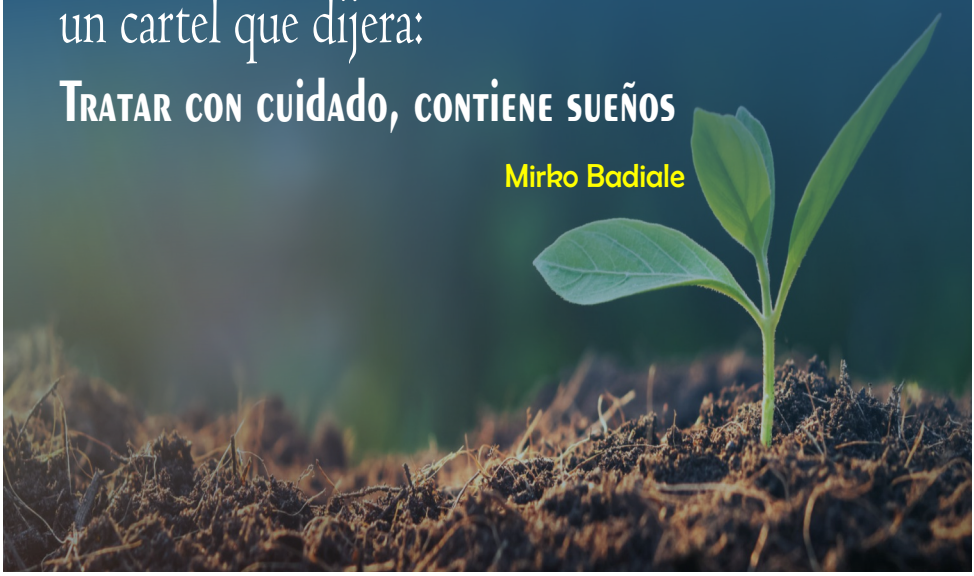

CARITAS FELICES
DE MARÍA

Sueños con esperanza

En el correr de los días olvidamos tener sueños, esos sueños que brotan de nuestro interior consciente, priorizamos el hacer, más que el ser.

¿Cuántas veces preguntamos a los niños y niñas si tienen algún sueño?

El propósito de este trabajo es involucrar las vivencias y necesidades de los niños, hacia un futuro de modo atractivo y consecuente sin rastro de dolor o imposición. Donde se refleje el mensaje de paz y fraternidad, con optimismo y actitud positiva frente a la vida, comunicando de manera natural y consciente su mundo interior.

Nuestros niños y niñas tienen entre 7 y 10 años, cursando en sus colegios entre segundo y sexto grado de primaria. Viven en Lima Sur, con quienes hemos trabajado a nivel personal, agrupando los sueños en tres dimensiones: familiar, personal y comunitario.

Ellos nos muestran que HOY es posible tener esperanza y SOÑAR, proyectarse al futuro para tratar de solucionar dificultades presentes.



FAMILIAR

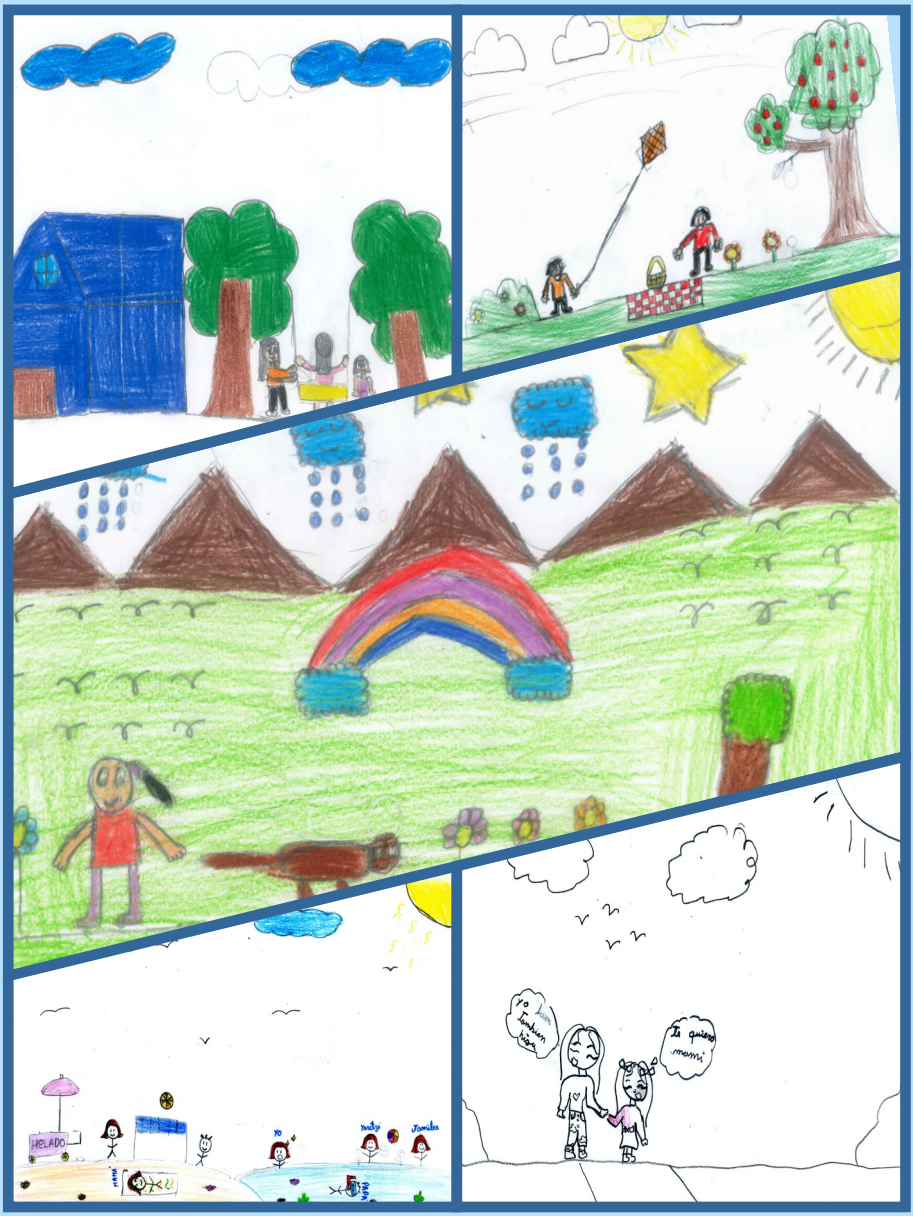

DIMENSIÓN FAMILIAR

La trascendencia y permanencia de la familia radica en la naturaleza misma del amor, donde cada niño germina la ilusión de la vida, inspirando sus primeros ideales.

"Sueños con esperanza" en su dimensión familiar refleja la valoración de la proyección a futuro dentro de la armonía y filiación, jamás, como un ser solitario.

"Los niños aprenden de lo que los rodea"
(María Montessori)

Lo más hermoso para un niño es que papá y mamá estén siempre con nosotros, en armonía, tratarnos bien, que el trabajo no les quite el tiempo y podamos disfrutar de un lindo paseo en auto, cuando seamos grandes los cuidaremos, nos haremos pilotos para llevarlos de viaje o quizás convertirnos en buenos futbolistas, ganar dinero, comprar una casa y seguir siendo una familia por siempre, este es nuestro sueño.

★Fabiano Plazo ★Mariel Gutierrez ★André Tomateo ★Valentino Remigio
★Jeremy Durand ★Thiago Canaza ★José Andrés Quispe ★Ibarra Valentina

A todos nos gustaría tener un hogar bonito, en una casa muy grande, vivir en un campo verde y de cielo azul, que jamás falte comida y agua, jugar con los hermanos y todos los niños del lugar, nuestro sueño es que siempre impere la alegría, que los papás no peleen nunca, así nadie se irá de aquí y aprenderemos a leer y escribir entusiasmados.

★Thiago Lévano ★Ivana Díaz ★Jetshiva Sipion ★Thais Valladolid
★Fabiola Ramírez ★Martinez Samir ★Rojas Luis

La familia se ayuda en familia, nuestro sueño es trabajar mucho, ganar platita honradamente, así evitar problemas con los bancos, comprar lo que se necesita ya sea comida, ropa y por supuesto poder estudiar. Ah, también conocer lugares bonitos.

★Thiago Torres ★Ángel Vila ★Thiago Chero ★Breyder Blanco
★Yamileth Alvarado ★Jhoan Santiago ★Brigith Yucra
★Luna Victoria ★Víctor Tomaylla

Nuestro sueño es tener siempre el mayor de los tesoros: la mamá. Agradecerle; pues ella, llena la vida con amor y felicidad; queremos ayudarla en todo ya sea en casa o en el trabajo, no descansa y se enferma eso nos pone tristes, en ocasiones viaja sola durante mucho tiempo, también cocina cantidades de menú para vender y en otras la moto no funciona y camina demasiado; ¡Ella hace tantas cosas por nosotros!

★Thiago Cherón ★Luis Laime ★Snaider Santiago ★Estefano Godoy
★Melany Remigio ★Camila Ancalla ★Francesco Vargas ★Carla Rojas
★Raquel López ★Mario Puclla ★Marco Muñoz ★Daniel Vega
★Cielo Navarro ★Manuel Guillén ★Onur Chancafe ★Rengifo Mariel



PERSONAL


SALUD


SOY BOMBERO
mi sueño es ser bombero

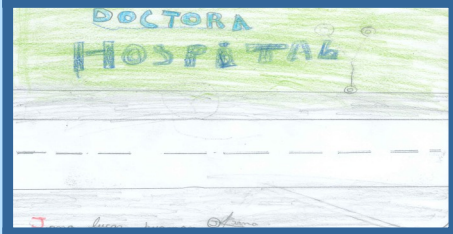
DOCTORA
HOSPITAL


5+5 10
4+5 9


Naara


youtuber


Arqueólogo

DIMENSIÓN PERSONAL

Los ideales de los niños están colmados de sensibilidad, aceptación y sueñan en congregar y dar felicidad a los semejantes, al mundo y todo aquello que les proporciona alegría.

Nuestros niños soñadores anhelan mejorar y destacar en la construcción de una vida sin temores.

Cuando me preguntan qué es lo que más me gusta, respondo el fútbol. Mi hermano juega en un equipo local y practicamos miles de jugadas y es que admiro a Messi, espero conocerlo en uno de mis tantos viajes que haré como futbolista profesional vistiendo la camiseta de mi país y que mi papá se sienta muy orgulloso de mí.

- Llacsahuanga Lionel
- Ancalla Valentino
- Castro Sebastian
- Guardia Jhosua
- Cantaro Caleb Jairo
- Ipurre Alessandro
- Machaca Sebastian
- Velarde Naomi
- Aguilar Norge Alfredo
- Alarcon Carlos
- Martinez Paolo
- Marcelo Jesus
- Reyes Snayder
- Mayta Gerardo
- Arotinco Liam
- Llanterhuay Fabián
- Baca Nicodemo
- Torres Macnnely
- Campos Abraham
- Rodriguez Arnold
- Godoy Francesco
- Mayta Alonso
- Arcega Alvaro
- Cobos Gofre
- Alva Denis



Nuestro sueño es tener una casa grande con agua fría y caliente que cada uno tenga su cuarto con piscina y jardín, vivir siempre con mi mamá, mi tía y abuelito para escuchar sus historias.

- Narvaez Ingrid
- Fernandez Areliz
- Rojas Brithany
- Chavez Estefano
- Oropeza Yazmin
- Velasco Joaquin
- Garriazo Luciana
- Rimasca Naori
- Ortiz Jeremi
- Diaz Ivana

No es bueno sentirnos solos, sería bueno tener cantidades de amigos con quien conversar y jugar, además cuidar de lindas mascotas como un perro, un gato, un hámster; nuestro sueño es sentir que Jesús nos cuida a todos con todo su corazón y dejar de tener miedo a los animales, entonces no habrá soledad.

★Yamila Burgos ★Pariapaza Diego
★Pasache Yaretzi ★Aucapuma Saskhia
★Castro Elias ★Salazar Dereck
★Bermudez Stefany

Mi mamá es profesora y ayuda a los niños, mi sueño es aprender a leer y escribir para poder ser como ella, sé que puedo lograrlo, estudiaré con ahínco, a lo mejor podría ser profesora de ciencias o arte, igual ayudaré a niños.

★Vasquez Keyla ★Aspeceguia Rebeca
★Monteali Geraldine ★Quispe Yago
★Gonzales Estrella ★Suller Owen
★Guillen Angel ★Gomez Alexa
★Caballero Abdiel ★Anampa Lya
★Zapato Valery ★Ramirez Mateo
★Velasquez Gia

Mi sueño es ser alto de tamaño para que no me digan enano y ser grande para ser un profesional porque me gusta leer, tener un buen trabajo para que nada me falte, volar en un avión y vivir muchos años.

★Ortiz Jhosua ★Vila Brye
★Solano Danilo ★Espinoza Carla
★Rodriguez Angel ★Pasache Nayara

Nos encanta pintar y colorear, ser creativos con los pinceles, nuestro sueño es dibujar y pintar retratos de forma diferente y espectacular.

★Flores Alex ★Cruz Adonias
★Thais Chancahuaña
★Marcelo Ariadne ★Cordova Mateo
★Alva Piero ★Rojas Aixa
★Meza Leonardo ★Alhuay Justiniano
★Nataly De La Cruz ★Keyla
★Daira Martinez ★Pablo Rojas
★Gastañadui Alondra

Nuestro sueño es ser un gran artista, un gran cantante, malabarista haciendo mimos, cada día me inspiro en algo nuevo para poder sonreír siempre y estar feliz. Además, trabajar en la televisión para que toda mi familia me vea.

★ Quispe Camila ★ Morales Briana
★ Bancho Johan ★ Medina Zhoe
★ Allca Vayolet ★ Liam Ramón
★ Quicaña Ariana ★ Quispe Melany
★ Murga Briana ★ Coaquira Jeanpoll

Somos aventureros con ganas de explorar el mundo, nuestro sueño es ir manejando ciertos autos, volquetes, excavadoras que nos permita conocer lo más alto y lo más profundo de la tierra.

★ Bendezu Mathias ★ Alarcon Gerart
★ Ramirez Thiago ★ Villanueva Camila
★ Navidad Nicolas ★ De La Cruz Diego
★ Gonzalo Liam ★ Pacaya Franco
★ Cepeda Gerson

Estamos aprendiendo las normas de comunidad y algunas cositas del internet, estrategias de venta porque nuestro sueño es ser YOUTUBER, difundiremos curiosidades extremas y venderemos nuestros productos.

★ Salazar Fabricio ★ Esteves Sofia
★ Ureta Andre ★ Tinco Carlos
★ Córdova Alondra
★ Vila Dereck ★ Santana Gustavo
★ Segura Stefano
★ Sipion Jafeth ★ Lopez Raquel
★ Arias Francisco
★ Miranda Angel Lian

Mis manos pueden elaborar cosas lindas, por ejemplo, cocer prendas de vestir, por otro lado, dibujo casas y se me ocurren ideas de folletos muy bonitos, maquillar rostros, peinados increíbles, mi sueño es que un día las modelos mostrarán mi ropa en las pasarelas, ver mis anuncios en las revistas vender todo lo que hago, tener un salón de belleza y que la gente lo disfrute.

★ Valdez Marilin ★ Escalante Hanna ★ Montenegro Aishia ★ Felix Lionel
★ Anco Angeles ★ Cardenas Bryanna ★ Alegria Lorena ★ Campos Zamira
★ Malpartida Luciana ★ Ramos Kiara ★ Tuesta Dasha ★ Huashuayo Milagros
★ Diaz Dalva ★ Llanterhuay David ★ Quispe Ayliin ★ Grados Kimberly

Cuando entramos a la cocina comienza nuestro sueño, nos gusta imaginar que preparamos riquísimos platos nacionales y extranjeros y variedad de postres deliciosos, que elaboramos panes de mágica textura y cantidad de público que viene a comer.

- Moreno Luanna
- Melgarejo Isaac
- Yucra Maribel
- Ramos Gianfranco
- Alfaro Niza
- Corzo Alejandra
- Chochoca Adrian
- Paucca Juana
- Falcon Franko
- Quincho Eyal
- Arce Fabio
- Rivera Abdiel
- Noa Yared
- Melgar Juan Carlos
- Gonzales Sean
- Vega Jeremias





COMUNITARIO



Sueños con esperanza

DIMENSIÓN COMUNITARIA

Los niños tienen ideales que los perfilan como personas, ya que tienen algo en común, sueñan. Gracias a esto logran proyectarse en ser solidarios en comunidad; asumiendo responsabilidad, justicia y servicio al prójimo.

Sueñan con un mundo mejor lleno de amor, armonía y paz.

En las calles hay gente mala que hacen daño a otros robando, asaltando; también gente buena que necesita seguridad, confianza, apoyo; nuestro sueño es ser policía estar siempre al servicio de los demás, un gran compromiso con la sociedad y desempeñar el trabajo con gran dedicación.

★Aguilar Aitana ★Anamaría Dulce ★Ayachi Jack ★Bendezú Camilo ★Bermeo Melany
★Berrocal Anthony ★Briones José ★Cáceres Helen ★Guerrero Mariapaz
★Cama Dayiro ★Caqui Grace ★Cepeda Aaron ★Chávez Axel ★Fonseca Kataleya
★Calixto Benjamín ★Cruz Caleb ★Diego Vedia ★Gonza Betania ★Huamán Gaela
★Huaranga Arturo ★Hurtado Jair ★Jasmín Quispe ★Jimenez Andrés ★Adrián Aaron
★Liberato Alexandro ★Márquez Misael ★Nañac Yoleisi ★Navarro Ángel ★Pure Kale
★Paul Aguirre ★Paulino Avril ★Puza Joaquín ★Chura Cristiano ★Rodríguez Jeremías
★Quispe Gregory ★Rodríguez Ángel ★Rojas Julián ★Rojas Jheremy ★Santiago
★Saavedra Dayan ★Salvador Emanuel ★Sayas Jheyco ★Sinahuara Jeremy
★Soto André Torres Matías ★Tueros Yharel ★Uriburu Salomé ★Yupanqui Gareth
★Pérez Abdiel ★Herrera Eliasar ★Mendoza Ángel ★Ramírez Fabiola ★Quispe Hiago
★Orihuela Valery ★Lucas Cristel ★Ramirez Carlos ★Grace ★Medrano Jair
★Hurtado Gabriel ★Avalos Leonardo ★Vargas Yoshimar ★Quispe Nadin ★Cotrina Eyal

Es fascinante conocer Lima, sus calles y direcciones, es mejor si lo recorres en auto por eso nuestro sueño es ser chofer, llevar de un sitio a otro a los pasajeros con garantía y seguridad.

★Barreto Jesús

★Linares Jaksiel

Amar la vida incluye todos los seres vivos por ello nuestro sueño es ser veterinarios para dedicarnos a los animales, tratar sus enfermedades, que tengan buena salud, proporcionarles albergue y de ser posible buscar hogares donde los puedan adoptar.

- Julca Mia
- Abad Thiago
- Abbi Huillca
- Díaz Harumi Fernández Gia
- Huamani Angeli
- James Kimberly
- León Eliana
- Norlorbe Haydee
- Quispe Darlin
- Vargas Mary Cielo Vera
- Yaranga Abiguel
- Ríos Dalayla
- Rodríguez Jhon Leni
- Avalos Iare
- Arriola Darian
- Yucra Abigail
- Condori Dannika
- Montalvo Mishell
- Yandi Contreras Shantall
- Castro Sayumi
- Guerra Sarai
- Rojas Mia
- Huayta Critofer
- Montoya Heylie
- Ñahue Tamara
- Torres Briana
- Valentina
- Sophia
- Michel
- Romero Yamilet
- Gastelú Alexandra

En el barrio se conoce vecinos que sufren por injusticia, nuestro sueño es ser abogado para hacer respetar las leyes, que no haya abuso, defender a las mujeres y niños.

- Godoy Fabiana
- Luis Escapa
- Huashuayo Joaquín
- Llocya Oscar Manuel
- Mendoza Corhayma
- Wong Yumiko Mizuki

Aprender es conocer y entender el mundo, necesitamos de personas que tengan paciencia para enseñarnos por eso nuestro sueño es convertirnos en profesores y dedicarnos a los niños con amor y respeto, ayudar en la lectura y escritura a sumar, resolver problemas, contar la historia y descubrir la arqueología del Perú. Para lograr este sueño tenemos la clave que es estudiar.

- Aguilar Silvana
- Portugal Pedro
- Vilcatoma Lucas
- Castañeda Julio
- Zúñiga José
- Quispe Noemí
- Huamani Emelyn
- Huamani Emelyn
- Guerra Alondra
- Riveros Luana
- Yactayo Alexandra
- Condori Shamira
- Nava Alessadra
- Quispe Nevenka
- Carrion Alondra
- Condori Gerard
- Llacsahuanga Melek
- Garamendi Luciana
- Ureta Raul
- De Los Santos Alessandro

En el colegio tenemos amiguitos que faltan a clases, nos cuentan que están enfermitos, que no alcanzaron la cita con el doctor y toman la pastillita blanca para el dolor, nuestro sueño es ser doctores y atender a los pacientes allá arriba cerca a sus casas.

★Garces Thiago ★Sierra Valentina ★Lujan Esmeralda ★Alarcon Gesel ★Aslla Raida
★Anco Angeles ★Huamanhorcco Adin ★Yasira Del Pozo ★Meza Koral
★Cama Liam ★Churata Saory ★Pérez Daliana ★Medina Lua María ★Peña Kenay
★Licas Fabiana ★Lucas Jana ★Ponce Valeria ★Chavez Bianca ★Muñoz Daykerly
★Guerra Alondra ★Moron Felix ★Perez Fabio ★Barrientos Jonsu ★Ramirez Faviana
★Chanfoque Brianna ★Riveros Luciana ★Valdivia Olenka ★Marino Mijael
★Garamendi Luciana ★Príncipe Nisha ★Alagon Shajaira ★Romero Claribel
★Acuña ★Abril ★Chilingano Aise ★Montes Estefania ★Advincula Maylin

Mi juego favorito es atender y aplicar inyecciones a los pacientes, ahora sé que mi sueño es ser enfermera y cuidar a los enfermos.

★Huamani Areliz ★Alejos Mariapaz
★Cornejo Eysan ★Yasuri Barrientos
★García Natali ★Cutimanco Alexia

Yo quiero cuidar bebés y niños pequeños porque me gusta estar con ellos, ahora que soy pequeño regalaría peluches a los niños de la calle.

★Bravo Toni ★Estrada
★Zeballos Lucero ★Benjamín

Las construcciones de casas y edificios me fascinan, por eso dibujo planos y sueño que soy un arquitecto del futuro haciendo viviendas para la felicidad.

★Chochoca Patrick
★Villar Viktor
★Mendoza Kenyi
★Caqui Belen
★Chavez Leonard
★Perales Sully
★Perez Iker
★Fuentes Joaquin
★Anamaria Lysander

★Escalante Jhon
★Juan Andres Guillen
★Tintaya Sara
★Aguilar Carlos Josué
★Laurante Mathias

Ayudar al prójimo cuando más lo necesita es nuestro sueño, lo haremos vistiendo de rojo, seremos bomberos. Apagaremos incendios, rescataremos personas y animales, estaremos ayudando en cualquier evento inesperado.

Cuando vemos los desfiles y escuchamos las noticias del ejército descubrimos que nuestro sueño es ser militar para actuar en grupo y cuidar la patria allá por esas tierras lejanas del Perú.

★Caccha Adolfo
★Calderon Reyco
★Villanueva Pier Alexander
★Aguilar Dylan
★Mondragon Andre
★Ramos Denilson
★Chuima Ming
★Palomino Snaider

Criar perros en los albergues es bueno, siempre y cuando éste lugar tenga las paredes grandes, por esto mi sueño es ser alcalde para construir albergues con paredes altas donde los perros no puedan salir a morder a las personas.

★ Perez Aaron

Mi familia dice que soy ágil y que tengo ritmo al bailar, que juego bien el vóley, ellos no saben que tengo el sueño de ser bailarina de ballet, seré profesora de ballet y enseñaré mi arte a las niñas de la calle que no tienen dinero para pagar sus clases, o quizás me convierta en una estrella del vóley.

★Huaman Maite ★Paredes Liams ★Ramirez Yassirel ★Auqui Valeska

Soy de esos niños que arman y desarman artefactos, mi sueño es ser inventor novedoso, transformador crear cosas, para que la humanidad no arruine el planeta.

★ Baca Nicolas

En la pandemia entendí que los científicos descubrieron la vacuna contra el COVID, ahora mi sueño es ser científico para investigar y ayudar a encontrar curas contra las enfermedades.

★ Zelada Flavia

Los libros de animales explican cómo viven, qué comen y que ellos no destruyen el planeta por eso mi sueño es ser ecologista para aprender a cuidar el planeta y no seguir dañándolo.

★ Rojas Niurka

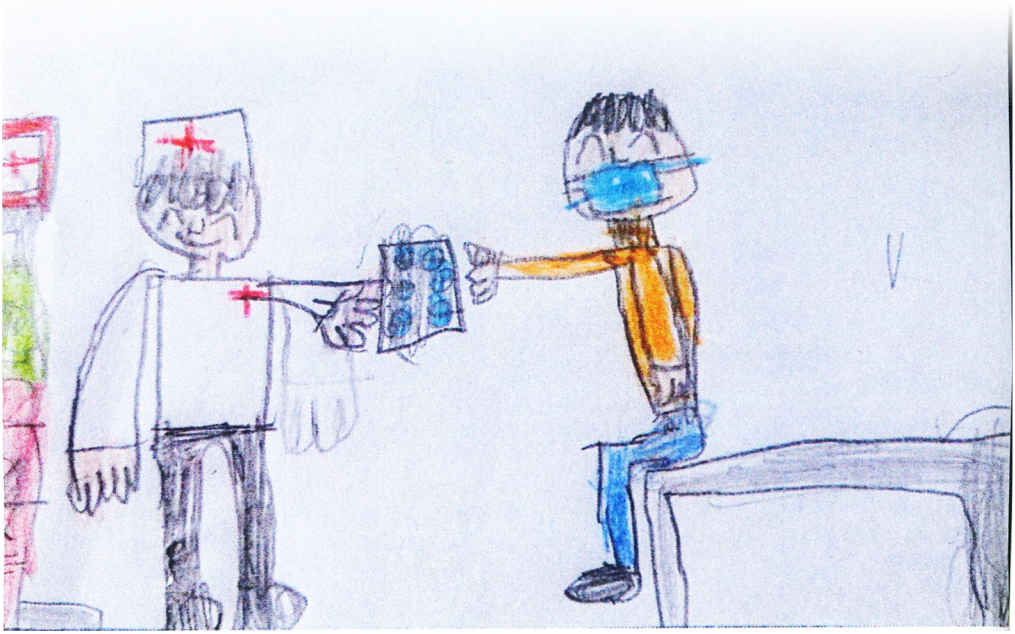

Gracias a la
mediación del equipo de
Caritas Felices de María:

María del Carmen Alfaro
Ynelda Calle
Silvia Campos
Edith Chancos
Yuri Echegaray
Jennifer Franco
Anita Malqui
Pilar Malqui
Katherine Panduro
Clotilde Tardio
Paola Tardio
Vilma Torres
Marilin Tordoya
Johnny Tueros



Noviembre 2023